

Návod pro import certifikátů a nastavení elektronické komunikace

1. Nainstalovat upgrade programu DUNA DENTA nebo DUNA PRIVAT

2. vyplnit v NASTAVENÍ – NASTAVENÍ ZÁKLADNÍ KONFIGURACE – NASTAVENÍ ELEKTRONICKÉ KOMUNIKACE – záložka eRecept – údaje přidělené SUKLEM

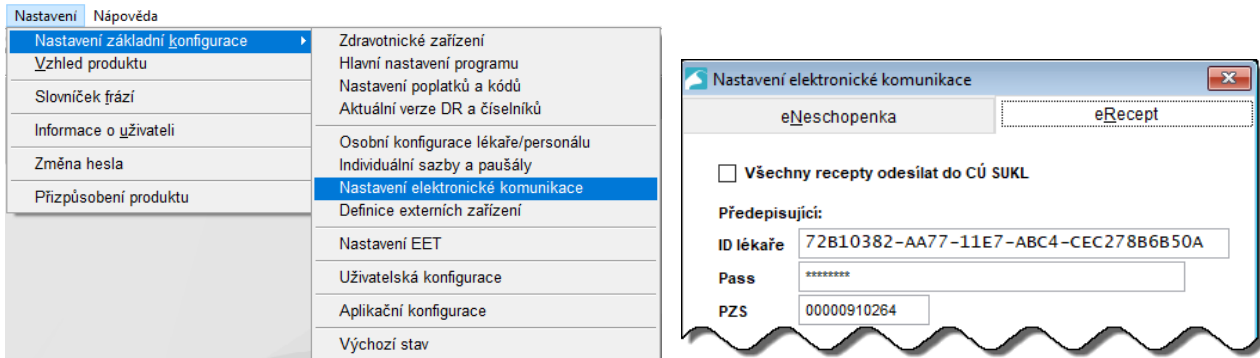

3. naimportovat certifikát SUKLu, který slouží k přístupu do Centrálního úložiště eReceptů. Pracuje-li více lékařů v jedné ordinaci, mají společně jedno pracoviště/jeden certifikát SUKLu. Stačí, aby import provedl první uživatel, u ostatních se po vyplnění čísla pracoviště certifikát na seznamu zobrazí.

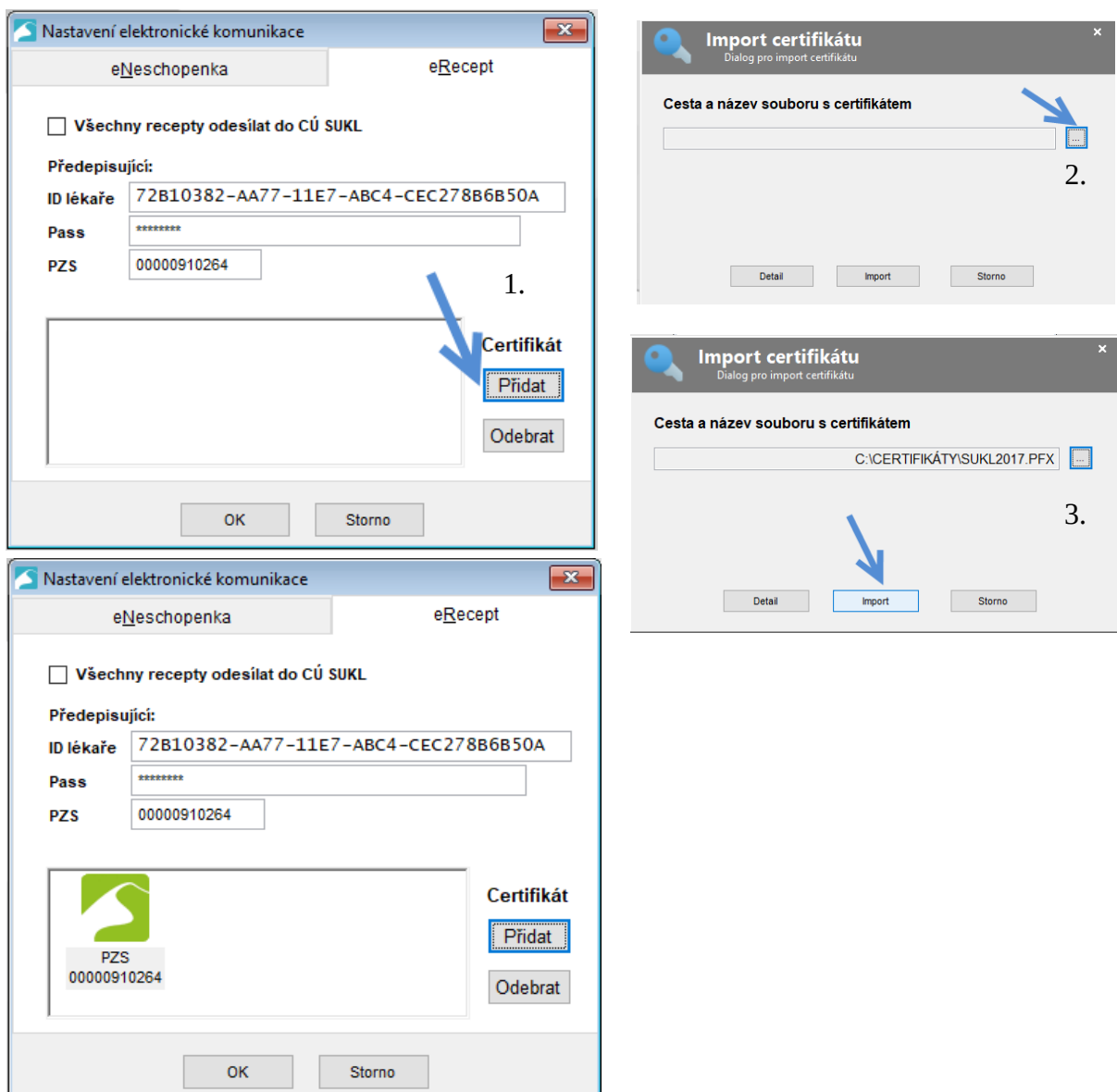

Parametr „všechny recepty odesílat do CÚ SUKL“ zaškrtnout až při ostrém provozu od ledna 2018. Pokud parametr nebude zaškrtnut, bude možná volba zda odesílat nebo ne až při tisku konkrétního receptu.

4. Zkontrolovat vyplněné jméno lékaře v NASTAVENÍ – NASTAVENÍ ZÁKLADNÍ KONFIGURACE – OSOBNÍ KONFIGURACE LÉKAŘE – záložka Lékař a telefonní číslo lékaře na záložce Spojení.

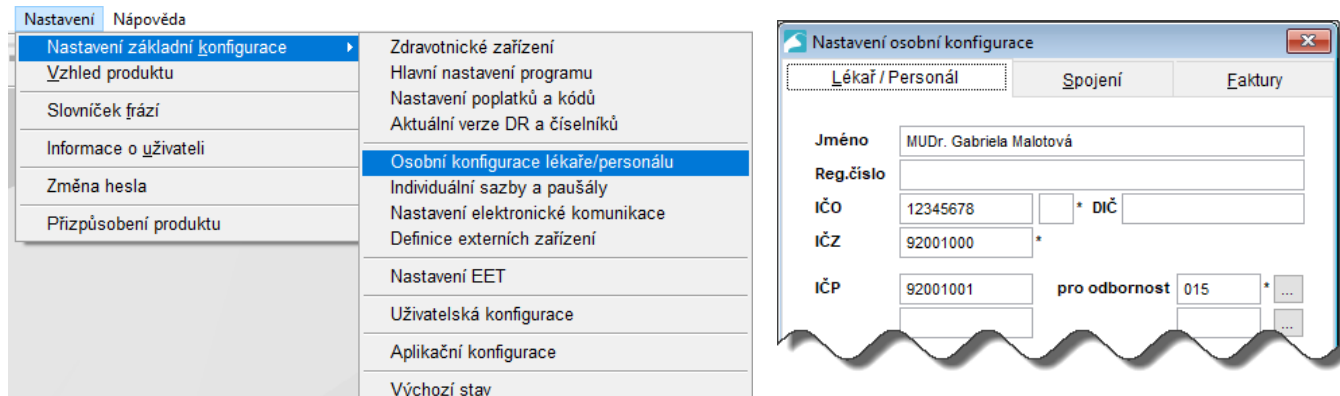

5. Naimportovat osobní kvalifikovaný certifikát. Každý lékař musí mít svůj vlastní. Tímto certifikátem se podepisuje eRecept. Certifikát se importuje stejným způsobem jako certifikát SUKLu, tzn. přes tlačítko Přidat, vybrat soubor přes tlačítko ... , zadat heslo, kterým je chráněn a zvolit Import.

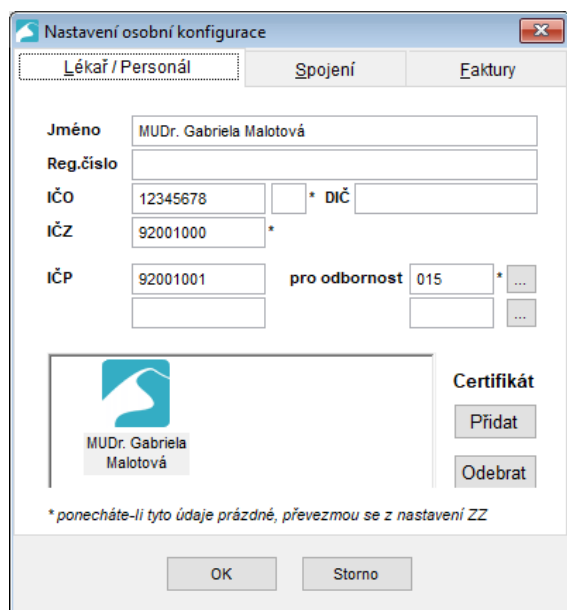

6. V agendě OBSLUHA – ČÍSELNÍK POJIŠŤOVEN nastavit automatický formát tisku eReceptu pro pacienta. Lze tisknout buď průvodku nebo celý recept včetně čárového a QR kódu. V případě, že v číselníku ZP nebude vybráno nic (volba nepřirazen) bude možno vybírat formulář až těsně před tiskem.

Číselník pojišťoven

Seznam Karta

Kód pojišťovny: 111

Název: Všeobecná zdravotní pojišťovna

Adresa: Všeobecná zdravotní pojišťovna
Pobočka Vsetín
Smetanova 841

PSČ: Vsetín

Telefon:

Sazba za bod: 1,00

Formulář receptu:  Tisk do formuláře

Doba splatnosti faktur: 30 dnů

V hlavičkách účtů jako IČP používat IČZ

(nepřřazen)

- 1 Původní recept
- 2 Recept VZP
- 3 Recept VZP-10/2009
- 4 Široký recept
- 5 Recept ZP-10/2009
- 6 Průvodka eReceptu

7. Provést aktualizaci číselníku LÉKY HROMADNĚ VYRÁBĚNÉ v agendě ČÍSELNÍKY – volba Aktualizace číselníků. Aktualizaci je nutné provést i v případě, že je aktuální číselník v programu už přihraný. Pro účely eReceptu je nutné naplnit položky FORMA, CESTA, BALENÍ, SÍLA, bez kterých není možné eRecept vytvořit a které ve staré verzi programu DUNA nebyly.

- Mezinárodní klasifikace nemocí
- Sazebník výkonů
- Léky hromadně vyráběné
- Ambuleky
- Léky individuálně připravované
- Zdravotnické prostředky
- Výkony s povinnou lokalizací
- Stomatologické výrobky
- Lékařské odbornosti
- Náhrady za zdravotní péči
- Skupiny léčivých přípravků
- Druh péče
- Aktualizace číselníků
- Porovnání maximálních cen léků

Aktualizace číselníků

Zadejte způsob aktualizace:

aktualizace z webu
 aktualizace z média
 aktualizace z počítače

Zadejte adresář, v němž jsou nové číselníky:

OK Storno

Aktualizace číselníků

Vyberte číselníky:

	Použ.verze	Nová
<input type="checkbox"/> Mezinárodní klasifikace nemocí	910	910
<input type="checkbox"/> Sazebník výkonů	1149	1149
<input checked="" type="checkbox"/> Léky hromadně vyráběné	1020	1020
<input type="checkbox"/> Ambuleky	1020	1020
<input type="checkbox"/> Léky individuálně připravované	985	985
<input type="checkbox"/> Zdravotnické prostředky	997	997
<input type="checkbox"/> Stomatologické výrobky	993	993
<input type="checkbox"/> Výkony s povinnou lokalizací	965	965
<input type="checkbox"/> Lékařské odbornosti	906	906
<input type="checkbox"/> Náhrady za zdravotní péči	650	650
<input type="checkbox"/> Skupiny léčivých přípravků	690	690
<input type="checkbox"/> Druh péče	871	871

OK Storno

Provést namátkovou kontrolu, že nové údaje jsou v číselníku naplněné. Nelze měnit ručně, SUKL takto upravený eRecept nepřijme. I obyčejná mezera mezi slovy rozhoduje o přijetí nebo nepřijetí.

Léky hromadně vyráběné

Seznam Karta Ambuleky

Kód: 0147253 ATC: V07AB ATC3: V07 ATC1: V Způsob vydání LP: R

Název: 0,9 % SODIUM CHLORIDE KABI

Doplněk: 9MG/ML PAR LQF 20X10ML

Forma: PAR LQF Cesta: SDR/IMS/IVN Konečná cena: 0,00

Balení: 20X10ML Síla: 9MG/ML Procento úhrady: 0,00 %

1 2 3

Úhrada LP	0,00	0,00	0,00
Způsob úhrady			
Limit			
Započítatelný doplatek	0,00	0,00	0,00
Příznak kategorie LP			
Právní základ			
Datum platnosti	//	//	//
Preskripční omezení			
Indikační omezení			

8. Vystavit klasickým způsobem recept a vyzkoušet odeslání do CúeR a přijetí identifikátoru receptu, který se objeví při tisku. Recept vystavujte na skutečného pacienta/osobu se správnými léky – odesílá se přímo na ostrý portál centrálního úložiště eReceptů.

Kartotéka pacientů

Seznam Karta Chorobopis Účty Výkony Léky Kříž Parodontologie Recepty Výsledky HPI HOL

Datum	Název 1	Název 2
25/10/2017	10% GLUCOSE	
30/10/2017	TEVAGRASTIM	APO-ZOLPIDEM
02/11/2017	TEVAGRASTIM	APO-ZOLPIDEM
02/11/2017	2,5%GLUCOSE+	
03/11/2017	2,5%GLUCOSE+	
07/11/2017	2,5%GLUCOSE+	
08/11/2017	2,5%GLUCOSE+	
08/11/2017	IBALGIN 400	

NOVÝ RECEPT KOPIE RECEPTU **TISK RECEPTU**

Jméno: Bag26/09/2017yová Lenka Platnost do: 21/11/2017

Rod.číslo: 66-52-23/0035 F:

Bydliště: Přerov, Nová 2

Rp. 1 0100013 Cena/ks: 0,00

IBALGIN 400 Úhrada: 0,00

400MG TBL FLM 24 Doplatek: 0,00

E.O. 1 Úhrada: C D.S. a Nezaměří.

Zvyš. Diag. (pro ZÚ a konopí)

Rp. 1 Cena/ks: 0,00

E.O. 0 Úhrada: D.S. Úhrada: 0,00

Zvyš. Diag. (pro zvyš.úhradu) Doplatek: 0,00

Zvolte způsob práce s tiskovým dokumentem:

Aktuální šablona: Průvodka eReceptu

Směr tiskového výstupu: Brother HL-L2340D series

Náhled dokumentu

Souběžné prohlížení:

Forma zobrazení: 1x1

Prizpůsobení: 100%

Náhled Tisk Export Konec

Pacient: Bagyová Lenka * 23.2.1966	ZP: 211
vystavení eRp: 08.11.2017	platnost eRp: 21.11.2017
Lékař: MUDr. Gabriela Malotová	
telefon: 581 277 384	
 	
PC8W6E98PRVH	

IBALGIN 400
množství: 1
dávkování: 1-1-1

úhrada: základní

Volba NOTIFIKACE zajistí, že SUKL odešle na mail pacienta PDF soubor s identifikátory. Soubor je navíc chráněn heslem. Heslo odpovídá rodnému číslu pacienta. Dialog se nabídne před tiskem receptu v případě, že v číselníku ZP není vybrán žádný formát receptu.

Recept odeslat do centrálního úložiště SUKL

Notifikace: žádná email sms

Kromě tisku receptu je možné eRecept exportovat do PDF souboru a ten odeslat na mail pacientovi, který jej může otevřít i v chytrém telefonu.

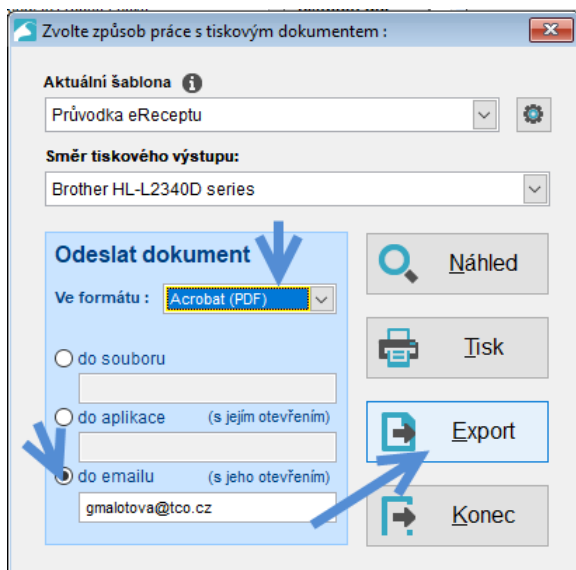

Pro úspěšné odesílání emailů správně nastavit parametry v NASTAVENÍ – NASTAVENÍ ZÁKLADNÍ KONFIGURACE – UŽIVATELSKÁ KONFIGURACE a APLIKAČNÍ KONFIGURACE, v obou případech záložka Email.

Nastavení	Nápověda
Nastavení základní konfigurace	Zdravotnické zařízení
Vzhled produktu	Hlavní nastavení programu
Slovníček frází	Nastavení poplatků a kódů
Informace o uživateli	Aktuální verze DR a číselníků
Změna hesla	Osobní konfigurace lékaře/personálu
Přízpůsobení produktu	Individuální sazby a paušály
	Nastavení elektronické komunikace
	Definice externích zařízení
	Nastavení EET
	Uživatelská konfigurace
	Aplikační konfigurace
	Výchozí stav